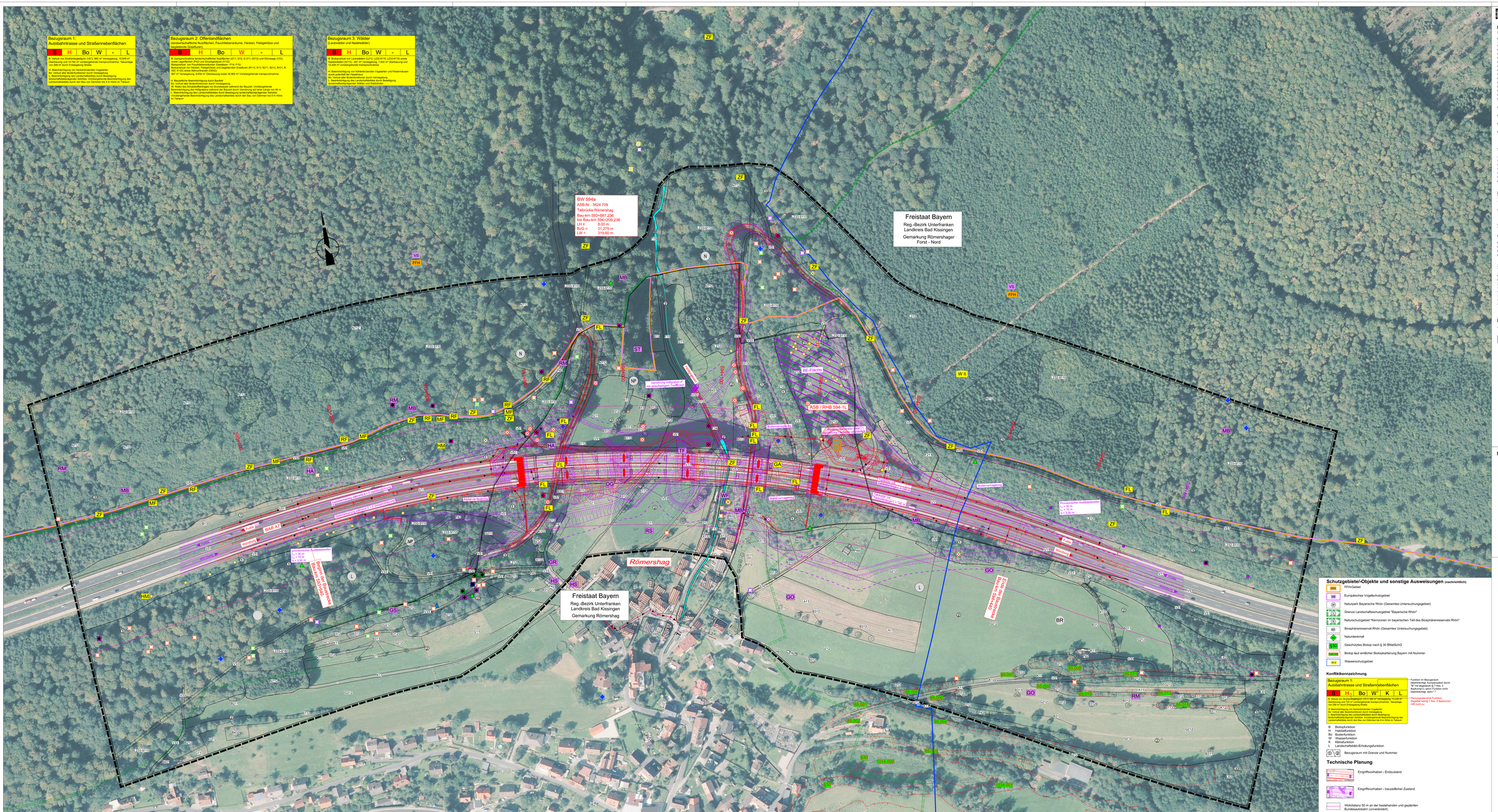
Bezugsraum 1:
Autobahntrasse und Straßennebenflächen
B H Bo W - L
B: Verkehr und Straßenbegleitgrün (101), 665 m² Versiegelung, 15.048 m² Überbauung und 14.750 m² versiegelnde/teilversiegelte transportfläche; Neuanlage von 268 m² durch Entsiegelung Straße
H: Beeinträchtigung von hochwertigen Vogelarten
Bo: Verlust aller Bodenfunktionen durch Versiegelung
W: Beeinträchtigung des Wasserhaushaltes durch Versiegelung
L: Beeinträchtigung des Landschaftsbildes durch Bauwerke, Versiegelung, technophoides/siedlungsnahes Gehölze, Vorübergehende Beeinträchtigung des Landschaftsbildes durch den Bau von Dämmen bis 9 m Höhe im Talraum
Bezugsraum 2: Offenlandflächen
Landwirtschaftliche Nutzflächen, Feuchtflächenbrache, Hecken, Feldgehölze und Vogelbeere Grauführer
B H Bo W - L
B: Versiegelung/Überbauung landwirtschaftlicher Nutzflächen (311, 312, 2.211, 321(1)) und Grünanlage (103); Neuanlage von Feuchtflächenbrache (Greifswer - FF6, FF8)
H: Beeinträchtigung von Vogelarten (Verlust von Vogelbeeren Grauführer (B112), B13, B211, B212, B411, B412, B413, B414) sowie Wiesenbrüter (CR2)
W: Beeinträchtigung: 5.654 m² Überbauung sowie 34.864 m² Vorübergehende transportfläche
L: Dauerhafte Beeinträchtigung durch Bauwerk
Vorübergehende Beeinträchtigung des Landschaftsbildes durch den Bau
W: Rodung des Schilpolfeldhaiges zur Grundwasser während der Bauzeit, Vorübergehende Beeinträchtigung des Wasserhaushaltes durch Versiegelung und Überbauung (B2 und B3)
L: Beeinträchtigung des Landschaftsbildes durch Bauwerke, technophoides/siedlungsnahes Gehölze, Vorübergehende Beeinträchtigung des Landschaftsbildes durch den Bau von Dämmen bis 9 m Höhe im Talraum
Bezugsraum 3: Wälder
(Laubwälder und Nadelwälder)
B H Bo W - L
B: Bodenverlust von Laubwald (LF20, LF20-B110) sowie Nadelwaldbrache (B110), 38 m² Versiegelung, 1.664 m² Überbauung und 12.204 m² vorübergehende transportfläche
H: Beeinträchtigung von Vogelarten (Vogelarten und Fledermäusen Nr. Verlust aller Bodenfunktionen durch Versiegelung
L: Beeinträchtigung des Landschaftsbildes durch Anlegung, Vorübergehende Beeinträchtigung des Landschaftsbildes durch den Bau von Dämmen bis 9 m Höhe im Talraum
BW 594a
ASB-Nr.: 5624 709
Talbrücke Römershag
Bau-km 593+887,236
bis Bau-km 594+209,236
LH li = 8,00 m
BoB = 31,275 m
LW = 319,60 m
Freistaat Bayern
Reg.-Bezirk Unterfranken
Landkreis Bad Kissingen
Gemarkung Römershager
Forst - Nord
Freistaat Bayern
Reg.-Bezirk Unterfranken
Landkreis Bad Kissingen
Gemarkung Römershag
Römershag
ASB / RHB 594-1L
RC-Fläche
Bauwerksentwässerung
Bauwerksentwässerung
Bauwerksentwässerung